HOLE SOLUTIONS

# Cople Flotador

La válvula mágnum 357 de diseño interno de In Hole Solutions es una válvula de flotador totalmente compuesta desarrollada para aplicaciones de fondo de pozo donde la capacidad de perforación y el rendimiento se fusionan. Ya sea una superficie profunda, una carcasa intermedia o una carcasa de producción donde se necesita un rendimiento de temperatura moderada y/o presión hidrostática, la 357 MAGNUM es la válvula ideal.

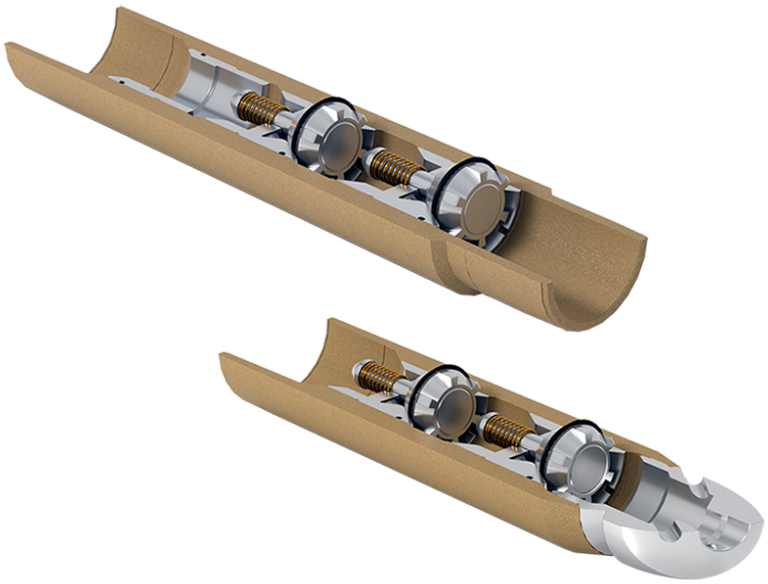

| ESPECIFICACIONES | |
|---|---|
| Tamaño de Rango | 7.000 y más largo |
| Clasificación API 10F | D36 R10 T400 P7500 |
| Presión máxima1 @ 400°F | 7,500 PSI |
| Área de flujo mínima | |
| Caudal máximo | 15 BPM por 8 horas |
| Resistencia del flujo | 10 BPM por 36 horas |

Contáctenos para más información | contacto@inholesolutions.com | 993 354 6142 | Parque Logístico Industrial PLIT, calle Pio Mz4 Lt16 Bg4, Anacleto Canabal 4ta sección, 86287 Villa Hermosa, Tabasco, México.

Septiembre 2023 | In Hole Solutions. Todos los derechos reservados